

SEBRAE NEWS

Conteúdo para o sucesso do seu negócio



Nº 20

Rondônia

MAR.17

DESTAQUES

EMPRESA FÁCIL AGORA É REALIDADE



Com o sistema Empresa Fácil Rondônia, é possível integrar os diversos órgãos estaduais e municipais que participam do processo de abertura, alteração e baixa de empresas.

[Leia na íntegra.](#)

BURITIS AMPLIA COMPRAS PÚBLICAS COM PROJETO PARA PEQUENOS NEGÓCIOS



Dentre as ações em andamento, foi criado um programa na Rádio Interativa 87,9, aos sábados, para divulgar oportunidades para as empresas locais, seguindo o planejamento de compras.

[Leia na íntegra.](#)

PREMIAÇÃO DO MPE BRASIL



Dia 31 de março ocorre a premiação do ciclo 2016 do Prêmio de Competitividade para Micro e Pequenas Empresas onde as empresas receberam uma análise de gestão gratuita.

[Leia na íntegra.](#)

PROMOVE VAREJO FOMENTA ECONOMIA DE MONTE NEGRO

Para a realização do Promove Varejo, convênio 043/PGE/2016 com a Suder, um trecho de uma avenida de Monte Negro foi interditado durante o período do evento.

[Saiba mais aqui.](#)



OFICINA DE EMPREENDEDORISMO ATRAI MAIS DE 300 PESSOAS



O evento, organizado pelo Sebrae e pela Superintendência de Desenvolvimento de Rondônia (Suder), é fruto do convênio 061/PGE/2016 e capacita mais de trezentas pessoas e desperta o empreendedorismo em quem ainda não tem o seu próprio negócio.

[Notícia na íntegra aqui.](#)

Compartilhe,
inscreva-se e
siga os canais

SEBRAE RO



[Clique aqui para fazer os cursos a distância](#)



Sebrae RO

[Conteúdos e dicas para você interagir](#)



Sebrae RO

[Clique aqui e se inscreva para assistir os vídeos](#)



[Clique aqui e acesse a todas as notícias do Sebrae](#)

No portal do Sebrae na internet você pode acessar o Portal Transparência e saber mais sobre a instituição.

Aqui você já tem uma prévia das informações disponibilizadas no Portal Transparência.

Qualquer dúvida, após a leitura do material disponibilizado, você pode tirar em um e-mail direto como Comitê da Transparência do Sebrae:

transparencia@ro.sebrae.com.br

Seja um fornecedor do Sebrae em Rondônia

Acesse o canal de Compras e Licitações no portal do Sebrae, faça a inscrição da sua empresa e acompanhe todos os processos para fazer um bom negócio com a gente.

[Clique aqui agora mesmo.](#)

SEBRAETEC

Oportunidade de negócio

Você pode cadastrar a sua empresa para participar do Programa Sebraetec.

No programa, sua empresa será contratada para prestar serviços de inovação e tecnologia aos pequenos negócios de Rondônia.

[Inscreva-se aqui.](#)



OUIDORIA

É o canal direto para sugerir, reclamar, elogiar, criticar ou denunciar a atuação do Sebrae.

[Manifeste-se aqui.](#)

Resumo das licitações jan. a mar.

Licitações realizadas (lotes)	43
-------------------------------	----

Situação	Qtde	%
Homologada	36	84
Deserta	4	9
Fracassada	3	7
Recurso	0	0
Suspensa	0	0
Cancelada	0	0

Valor estimado	R\$ 7.595.459,00
Valor contratado	R\$ 6.088.167,26
Desconto	R\$ 1.507.291,74
Economia	20%

Valor contratado	R\$ 6.088.167,26
Valor contratado por Micro e pequenas empresas (MPes)	R\$ 5.652.392,26
Índice MPes	93%

Tempo médio do processo (dias)	109
Média de licitantes interessados	16

CONSELHO DELIBERATIVO ESTADUAL DO SEBRAE EM RONDÔNIA

Marcelo Thomé

Presidente do Conselho Deliberativo Estadual
FIERO-Federação da Indústria de Rondônia

Wilson Evaristo

Membro do Conselho Deliberativo
Banco da Amazônia

Antonio Carlos Soares

Membro do Conselho Deliberativo
Banco do Brasil

marcelo Dusi Alvim Silveira Cordeiro

Membro do Conselho Deliberativo
Caixa Econômica Federal

Hélio Dias de Sousa

Membro do Conselho Deliberativo
Faperon-Federação da Agricultura e Pecuária

Cícero Alves de Noronha Filho

Membro do Conselho Deliberativo
Facer-Federação das Associações Comerciais

Darci Agostinho Ceruti

Membro do Conselho Deliberativo
FCDL-Federação das Câmaras de Dirigentes Lojistas

Cley Jefferson de Medeiros Muniz

Membro do Conselho Deliberativo
Fecomércio-Federação do Comércio

Luiz Carlos Koserski

Membro do Conselho Deliberativo
Feempi-Federação das Entidades de Micro e Pequenas Empresas

Evandro Cesar Padovani

Membro do Conselho Deliberativo
Seagri-Secretaria de Estado da Agricultura

Kleyson Luiz Nunes Musso

Membro do Conselho Deliberativo
Sebrae-Serviço Brasileiro das Micro e Pequenas Empresas

George Alessandro Gonçalves Braga

Membro do Conselho Deliberativo
Sepog-Secretaria de Estado de Planejamento, Orçamento e Gestão

Ari Miguel Teixeira Ott

Membro do Conselho Deliberativo
Unir-Universidade Federal de Rondônia

DIRETORIA EXECUTIVA

Valdemar Camata Júnior

Diretor Superintendente

Samuel de Almeida Silva

Diretor Técnico

Carlos Berti Niemeyer

Diretor Administrativo e Financeiro

EQUIPE DA UNIDADE DE MARKETING E COMUNICAÇÃO

Cristiano Borges Rodrigues

Gerente da Unidade de Marketing e Comunicação

Denis Pinto Farias

Analista Técnico

Mário Antônio Veronese Varanda

Analista Técnico

Marcos Caetano Ramos

Analista Técnico

Matheus de Oliveira Bispo

Estagiário

Lohana Oliveira Galvão

Menor Aprendiz

Tikinet

Revisão Ortográfica

TRANSPARÊNCIA SEBRAE

O canal de Transparência do Sebrae passou por mudanças para facilitar o acesso às informações.

[Clique aqui.](#)

OPORTUNIDADE

SEMINÁRIO DE PANIFICAÇÃO PARA MICROEMPREENDEDORES INDIVIDUAIS

Soluções de inovação e criatividade na panificação

Para superar a ausência de informações aos Microempreendedores Individuais (MEIs), o Seminário de Panificação objetiva trazer dados e informações sobre o segmento, além de estimular a discussão e troca de experiências.

O evento será no dia 4 de abril, terça-feira, das 19 às 23 horas, no auditório do Sebrae, na Avenida Campos Sales, 3421, bairro Olaria em Porto Velho (RO).

[Saiba mais aqui.](#)

CONVÊNIO

SEMANA DO EMPREENDEDORISMO DE NOVA MAMORÉ ESTIMULA ECONOMIA AO CAPACITAR EMPREENDEDORES

Evento é resultado do convênio nº 045/PGE/2016 entre Sebrae e Superintendência de Desenvolvimento do Estado de Rondônia



Público identifica potencial de crescimento com as técnicas de gestão

Paulo Pacheco, junto com sua gerente Adelaide Vieira gostaram da consultoria recebida na Semana do Empreendedorismo de Nova Mamoré que é resultado do convênio nº

045/PGE/0216 entre Se-

brae e Governo do Estado por intermédio da Superintendência de Desenvolvimento do Estado de Rondônia.

Os gestores foram orientados sobre a questão dos custos que podem ser reduzidos quando se aumenta a escala de produção, e também sobre fluxo de caixa, bem dimensionado para se evitar perda de capital de giro.

[Confira a íntegra aqui.](#)

CONVÊNIO

GOVERNO DO ESTADO E SEBRAE REALIZAM PROMOVE VAREJO EM PARCERIA COM CDL

Trinta lojistas de vários segmentos participam do programa

O Promove Varejo objetiva alavancar as vendas, dando ferramentas aos empresários que auxiliem nos resultados de suas empresas. Trinta lojistas de vários segmentos participam da ação promocional em vários pontos de Porto Velho.

Os empresários do participaram de consultorias e capacitações antes da ação promocional.

[Leia na íntegra.](#)

Empresários recebem capacitação



EMPREENDEDORISMO

DESAFIO UNIVERSITÁRIO: 40 ACADÊMICOS PARTICIPAM NA FASE ESTADUAL

Quatro melhores colocados representam o estado na final nacional presencial

Por meio de jogos virtuais e atividades práticas, participantes conhecem características do comportamento empreendedor, desenvolvem exercícios de gestão empresarial e realizam habilidades corporativas com intuito de estarem preparados para o mercado de trabalho.

Apesar de ser uma competição, o objetivo maior do Desafio Universitário é fazer

com que o jovem leve para a vida profissional os ensinamentos aplicados no evento, como trabalho em equipe, enfrentamento de dificuldades financeiras e soluções criativas para os negócios.

Cada um recebeu troféu e um Smart-

phone e vai representar o Estado na fase Nacional.

[Leia a íntegra.](#)

Poliana Appelt, Israel de Araújo, Sidney Sobrinho e Bela Valle comemoram



CONVÊNIO

EM PORTO VELHO, NA ZONA LESTE, OFICINA SEBRAE DE EMPREENDEDORISMO

No dia 3 de abril, segunda-feira, será na escola estadual Professor Daniel Neri

A Oficina Sebrae de Empreendedorismo é uma iniciativa do Sebrae e do Governo do Estado de Rondônia, por intermédio da Superintendência de Desenvolvimento (SUDER), convênio 061/PGE/2016

Seu objetivo é capacitar mais de trezentas pessoas e, no caso do evento de Porto Velho, contará com 10 consultores de Rondônia,



Público participante é receptivo às dinâmicas

Acre e Piauí.

Para o diretor técnico do Sebrae, Samuel Almeida, "Esta oficina é um momento único de imersão pura e concreta no empreendedorismo promovendo o desenvolvimento dos pequenos negócios", enfatizou.

[Confira a íntegra aqui.](#)

DESTAQUES

RONDÔNIA: MAIS DE 25 MIL EMPRESÁRIOS INADIMPLENTES OU INATIVOS

Mais de 25 mil Microempreendedores Individuais estavam inadimplentes no recolhimento de impostos ou inativos em dezembro de 2016. O índice de inadimplência sempre foi alto, passando de 59,86% no final de 2015 para 60,08% em dezembro de 2016. Castanheiras é o município com o menor índice de inadimplência, enquanto Candéias do Jamari é o município com o maior índice.

[Leia na íntegra.](#)

MULHER DE NEGÓCIOS: É HORA DE SE INSCREVER

Estão abertas as inscrições para o Prêmio Sebrae Mulher de Negócios, que reconhece e premia as melhores iniciativas do público feminino no empreendedorismo brasileiro. As candidatas concorrem a um troféu, ao selo de vencedora e a uma capacitação em território nacional.

[Leia na íntegra.](#)

SITUAÇÃO DOS POSTOS DE TRABALHO NOS PEQUENOS NEGÓCIOS DA REGIÃO NORTE

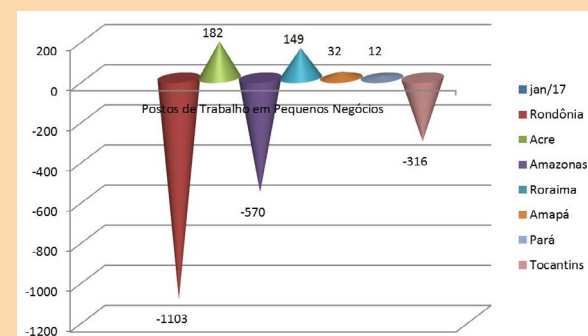

Foram fechados 1.103 postos de trabalho da categoria dos pequenos negócios em Rondônia. Desse total de demissões, mais da metade (53%) ocorreu no comércio, 27% na indústria de transformação, 13% em serviços e 7% na construção civil.

[Leia na íntegra.](#)

BNDES ADOTA CRITÉRIOS DA LEI GERAL PARA MICRO E PEQUENAS EMPRESAS - MPE

A simplificação do portfólio de produtos e programas como o Fime e o BNDES Automático é uma mudança para facilitar os financiamentos para as MPE.

[Leia na íntegra.](#)



Confira no portal o Caso de Sucesso do Restaurante Caleb em Pimenta Bueno. A sua empresa pode ser a próxima. [Confira com um clique aqui.](#)



Encontro com prefeitos da região de Pimenta Bueno



Comemoração pelo Dia Internacional da Mulher



Encontro de Agentes de Orientação Empresarial em Porto Velho



Lançamento das consultorias do Promove Varejo em Monte Negro



Curso de Compras Governamentais em Urupá



Lançamento de Estudo do Turista de Porto Velho



Treinamento sobre novo processo de abertura de empresas





Treinamento do Currículo de Sustentabilidade do Café - Ouro Preto



Oficializado: Sala do Empreendedor em Espigão do Oeste



Curso Atendimento ao Cliente em Espigão do Oeste



Oficina de Compras Públicas em Vale do Jamari



Orientações para Rodada de Negócios em Rolim de Moura



Promove Varejo: Palestra de Atendimento ao Cliente em Monte Negro

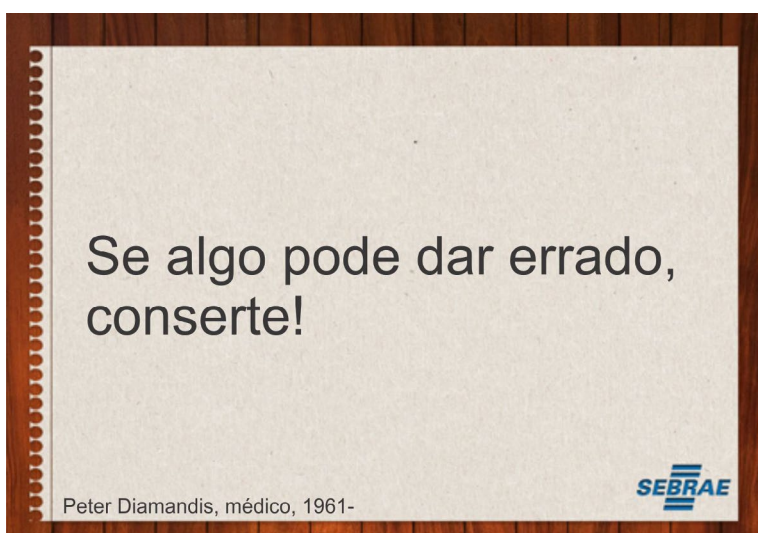

Frase mais compartilhada em fevereiro no Facebook.
[Compartilhe agora mesmo a sua preferida.](#)



Curso Transforme sua Ideia em Modelo de Negócio em Ji-Paraná





Palestra de Atendimento ao Cliente em Cacoal



Oficina Sei Controlar Meu Dinheiro em Rolim de Moura



Palestra sobre Microempreendedor Individual em Ji-Paraná



Semana Empreendedorismo em Nova Mamoré: Oficina SEI Planejar



Curso Cultilíder - Cultura da Liderança em Ouro Preto do Oeste



Curso de Atendimento ao Cliente em Porto Velho



Curso de Atendimento ao Cliente em Porto Velho



Curso de Excelência em Vendas em Ariquemes



Curso Estratégia de Vendas Na Medida em Ji-Paraná



Curso Gestão Financeira Na Medida em Pimenta Bueno



Sebrae Itinerante em Cacoal



Curso atendimento ao cliente em Itapuã do Oeste



Empreendedorismo em Nova Mamoré: Palestra Atendimento Cliente



Semana Empreendedorismo em Nova Mamoré: Orientações

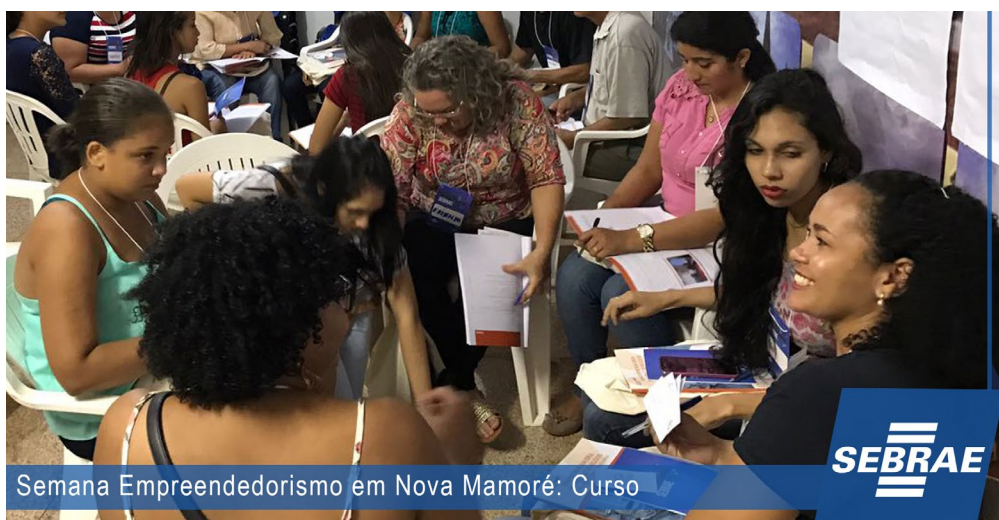

Semana Empreendedorismo em Nova Mamoré: Curso



Semana Empreendedorismo em Nova Mamoré: Sei Empreender





Capacitação de Agentes de Desenvolvimento em Buritis



Curso Atendimento ao Cliente em Ouro Preto do Oeste



Curso Cultilíder - Cultura da Liderança em Ouro Preto do Oeste



Líder Coach em Vilhena



Curso Cultilíder - Cultura da Liderança em Ouro Preto do Oeste



Curso Gestão de Pessoas e Equipes em Porto Velho



Oficina No Campo em Vale do Anari



Oficina Sebrae de Empreendedorismo em Urupá





Fique por dentro de todos os cursos e eventos do Sebrae

GRANDES EVENTOS



Porto Velho - Oficina Sebrae de Empreendedorismo

Início: 03/04/2017 - Término: 07/04/2017

Convênio nº 061/PGE/2016 com a Superintendência de Desenvolvimento - SUDER



Ouro Preto do Oeste - Semana do Empreendedorismo Sebrae

Início: 24/04/2017 - Término: 28/04/2017

Convênio nº 045/PGE/2016 com a Superintendência de Desenvolvimento - SUDER



Rolim de Moura - Seminário Rural

Início: 10/04/2017 - Término: 12/04/2017

Convênio nº 044/PGE/2016 com a Superintendência de Desenvolvimento - SUDER



Porto Velho - Promove Varejo

Início: 29/03/2017 - Término: 31/03/2017

Convênio nº 043/PGE/2016 com a Superintendência de Desenvolvimento - SUDER

Cerejeiras - Promove Varejo

Início: 27/04/2017 - Término: 29/04/2017

Convênio nº 043/PGE/2016 com a Superintendência de Desenvolvimento - SUDER

SEBRAE ITINERANTE

CABIXI

Início: 16/04/2017 - Término: 18/04/2017

MINISTRO ANDREAZZA

Início: 27/04/2017 - Término: 28/04/2017

PROGRAMAÇÃO DE EVENTOS

ARIQUEMES

Palestra Tributação

Início e Término: 27/04/2017 a 2017

CACOAL

Como conduzir negociações eficazes

Início: 24/04/2017 - Término: 28/04/2017

CASTANHEIRAS

Palestra Gestão Sustentável dos Pequenos Negócios

Início e Término: 07/04/2017

ESPIGÃO DO OESTE

Gestão Estratégica de Vendas

Início: 24/04/2017 - Término: 28/04/2017

GUAJARÁ-MIRIM

Oficina Sei Formar Preço

Início e Término: 27/04/2017

JI-PARANÁ

Como conduzir negociações eficazes

Início: 03/04/2017 - Término: 07/04/2017

Oficina Sei Planejar

Início e Término: 06/04/2017

Gestão Financeira

Início: 24/04/2017 - Término: 28/04/2017

Oficina Sei Controlar Meu Dinheiro

Início: 27/04/2017

MINISTRO ANDREAZZA

Oficina Sei Vender

Início e Término: 28/04/2017

NOVA MAMORÉ

Transforme sua Ideia em Modelo de Negócio

Início: 17/04/2017 - Término: 19/04/2017

Tributação Na Medida

Início: 24/04/2017 - Término: 27/04/2017

Oficina Sei Formar Preço

Início e Término: 26/04/2017

NOVA UNIÃO

Oficina Atender Bem no Campo

Início e Término: 12/04/2017

OURO PRETO DO OESTE

Gestão do Visual de Loja

Início: 24/04/2017 - Término: 28/04/2017

Oficina Sei Controlar Meu Dinheiro

Início e Término: 24/04/2017

A Importância do Registro da Marca

Início e Término: 24/04/2017

Oficina Sei Controlar Meu Dinheiro

Início e Término: 25/04/2017

Oficina Sei Formar Preço

Início e Término: 27/04/2017

Oficina Sei Empreender

Início e Término: 27/04/2017

Equipes com Alta Performance

Início e Término: 27/04/2017

Oficina Sei Formar Preço

Início e Término: 28/04/2017

Palestra Inovação

Início e Término: 28/04/2017

PIMENTA BUENO

Oficina Sei Controlar Meu Dinheiro

Início e Término: 25/04/2017





Fique por dentro de todos os cursos e eventos do Sebrae

PORTO VELHO

Empretec

Início: 03/04/2017 - Término: 08/04/2017

Oficina Sei Controlar Meu Dinheiro

Início e Término: 12/04/2017

Transforme sua Ideia em Modelo de Negócio

Início: 17/04/2017 - Término: 19/04/2017

Marketing Na Medida

Início: 24/04/2017 - Término: 27/04/2017

Oficina Sei Comprar

Início e Término: 26/04/2017

Oficina Sei Empreender

Início e Término: 27/04/2017

PRESIDENTE MÉDICI

Gestão de Estoques

Início: 17/04/2017 - Término: 21/04/2017

Empretec

Início: 24/04/2017 - Término: 29/04/2017

Transforme sua Ideia em Modelo de Negócio

Início: 25/04/2017 - Término: 27/04/2017

ROLIM DE MOURA

Oficina Sei Formar Preço

Início e Término: 20/04/2017

SÃO FELIPE DO OESTE

Como Conduzir Negociações Eficazes

Início: 17/04/2017 - Término: 20/04/2017

SÃO MIGUEL DO GUAPORÉ

Gestão do Visual de Loja

Início: 07/04/2017 - Término: 09/04/2017

VALE DO PARAÍSO

Compras Governamentais

Início: 10/04/2017

Atender Bem no Campo

Início e Término: 11/04/2017

VILHENA

Curso de Planejamento Financeiro

Início: 25/04/2017 - Término: 28/04/2017

Oficina Sei Comprar

Início e Término: 27/04/2017

Programa de orientação gratuito feito por Agentes de Orientação Empresarial que visitam as empresas realizando um diagnóstico da gestão e propondo soluções práticas.

Em parceria com o Conselho Nacional de Desenvolvimento Científico e Tecnológico, o sebrae promove a inovação dos pequenos negócios gratuitamente por meio do Agente Local de Inovação.

Disponível das 7h às 19h no 0800 570 0800 onde você confere a agenda de cursos, tira dúvidas e o endereço do Sebrae mais próximo de você.

Vans percorrem todo o Estado de Rondônia realizando atendimento, palestras, consultorias, formalização, oficinas e levando informações sobre gestão de negócios.

De segunda a sexta, das 8h às 18h, fica disponível em Porto Velho, Guajará-Mirim, Ji-Paraná, Rolim de Moura, Ariquemes, Cacoal, Pimenta Bueno e Vilhena.

O portal fica 24 horas na internet à espera do empreendedor acessar cursos, conteúdos de gestão, agenda de eventos e mais informações.

Tire suas dúvidas com um de nossos especialistas sem sair da sua empresa.

Existem mais de 30 cursos online e gratuitos nos temas de empreendedorismo, como abrir uma empresa e sobre gestão de negócios com acompanhamento de consultores.



ALI
AGENTES LOCAIS DE INOVAÇÃO

0800 570 0800
Central de Relacionamento

NEGÓCIO a NEGÓCIO

Sebrae Itinerante



Acesse: sebrae.ro

Fale com um especialista

EAD SEBRAE

You Tube



98130 5656
SEBRAE WhatsApp

OUVIDORIA SEBRAE

Para se tirar dúvidas após a leitura do Canal de Transparência no portal: transparencia@ro.sebrae.com.br

Com o Facebook, o Sebrae leva conhecimento empreendedor e informações atualizadas aos usuários, além de interagir e tirar dúvidas diariamente.

Com o WhatsApp você fica por dentro de informações sobre gestão, programação de cursos e dicas para a gestão de negócios.

A ouvidoria permite que pessoas façam reclamações e sugestões quanto ao comportamento de colaboradores do Sebrae.

O conhecimento é o melhor parceiro do empreendedor e é por isto que o Canal Sebrae RO tem vídeos com dicas para você crescer ainda mais.